

# Comune di Castell'Azzara

Provincia di Grosseto

## ***AREA SERVIZI TECNICI***

### **OPERE DI MESSA IN SICUREZZA E REALIZZAZIONE DEL NUOVO MURO DI CONTENIMENTO IN VIA G. MARCONI, PRESSO IL PARCO DELLA PINETA IN CASTELL'AZZARA CAPOLUOGO**

Tavola

**10**

#### **INQUADRAMENTO CARTOGRAFIE DEL REGOLAMENTO URBANISTICO**

Progettista e D.L. :	Geom. Giorgio Monaci
Responsabile Unico Procedimento:	Geom. Giorgio Monaci
Componente dell'Area Servizi Tecnici:	Ing. Leonardo Merli
Responsabile dell'Area Servizi Tecnici:	Ass.re Emiliano Sargentoni

data: Ottobre 2018

Progetto esecutivo  
Art. 33-43 D.P.R. 207/2010 e Art.  
23 del Dlgs. 50/2016 e s.m.i

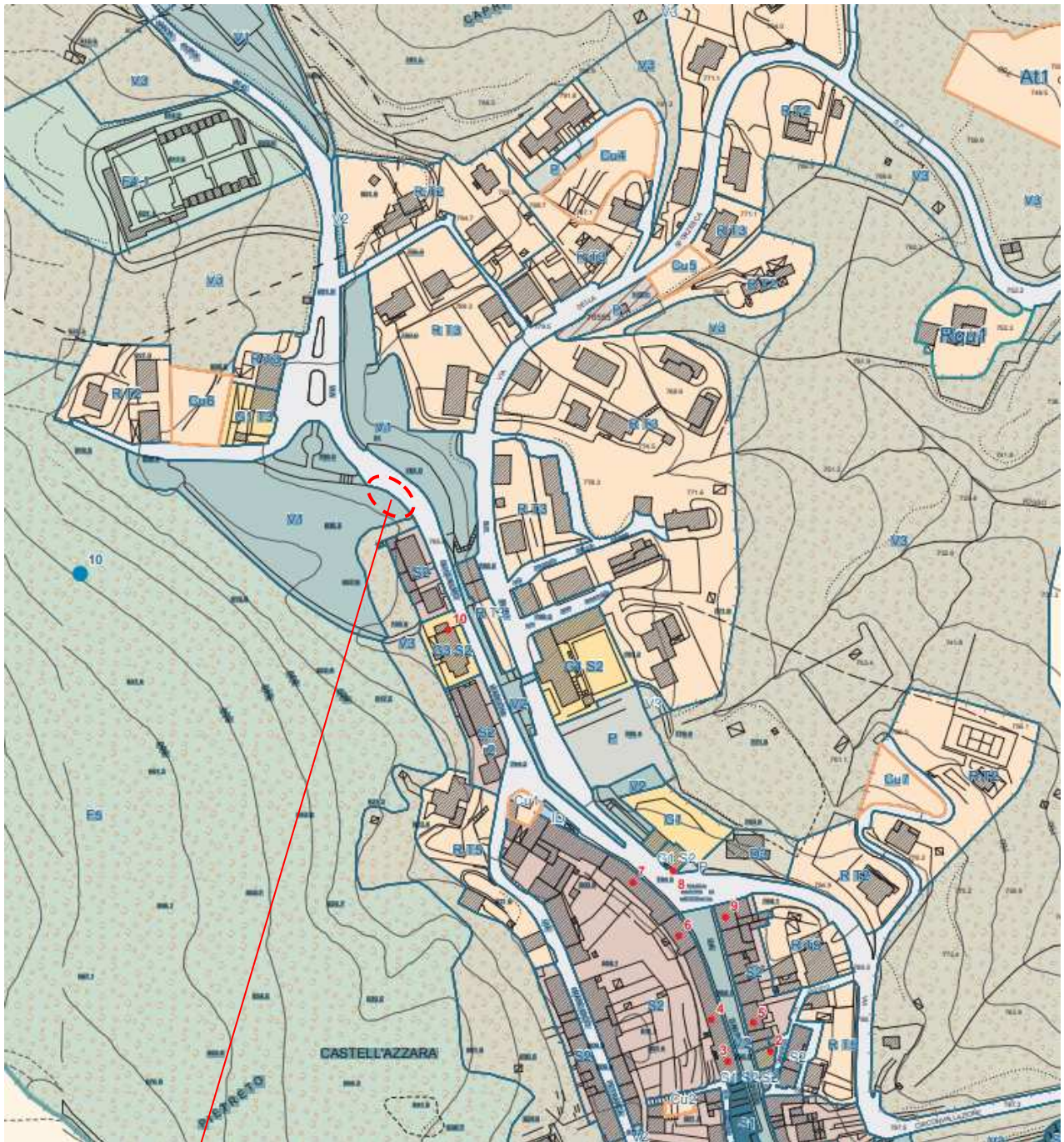

Area d'intervento:

- Estratto della Tav. 2.1. del R.U. (Usi e trasformazioni ammesse)

L'area ricade in zona VI – verde pubblico attrezzato.

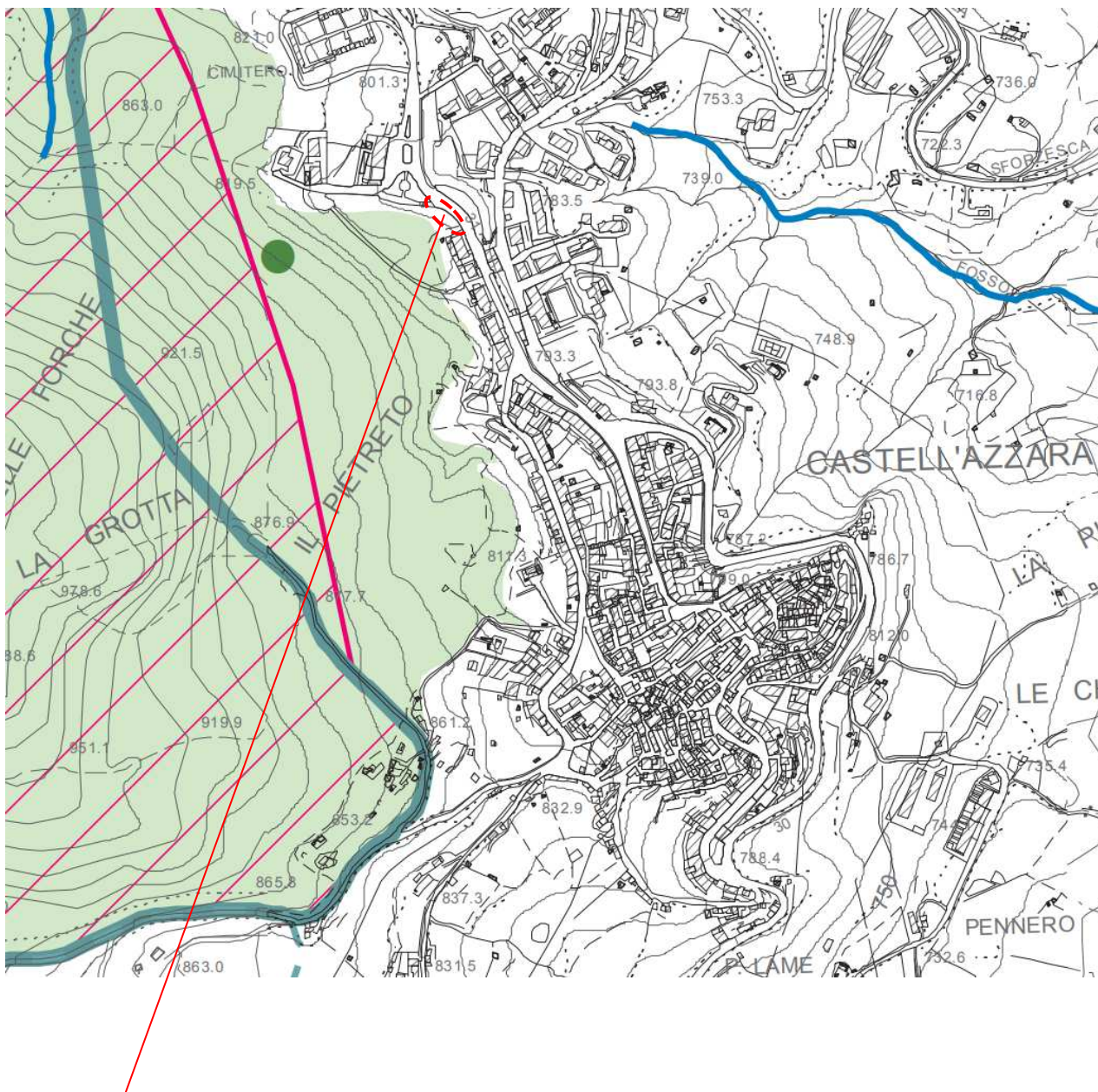

Area d'intervento:

- Estratto della Tav. 6 del R.U. (aree protette, riserve e corridoi ecologici)



**SIR n° 120 - SIC Monte Penna, Bosco della Fonte e Monte Civitella**

Come possiamo vedere l'intervento è esterno all'area SIR n. 120

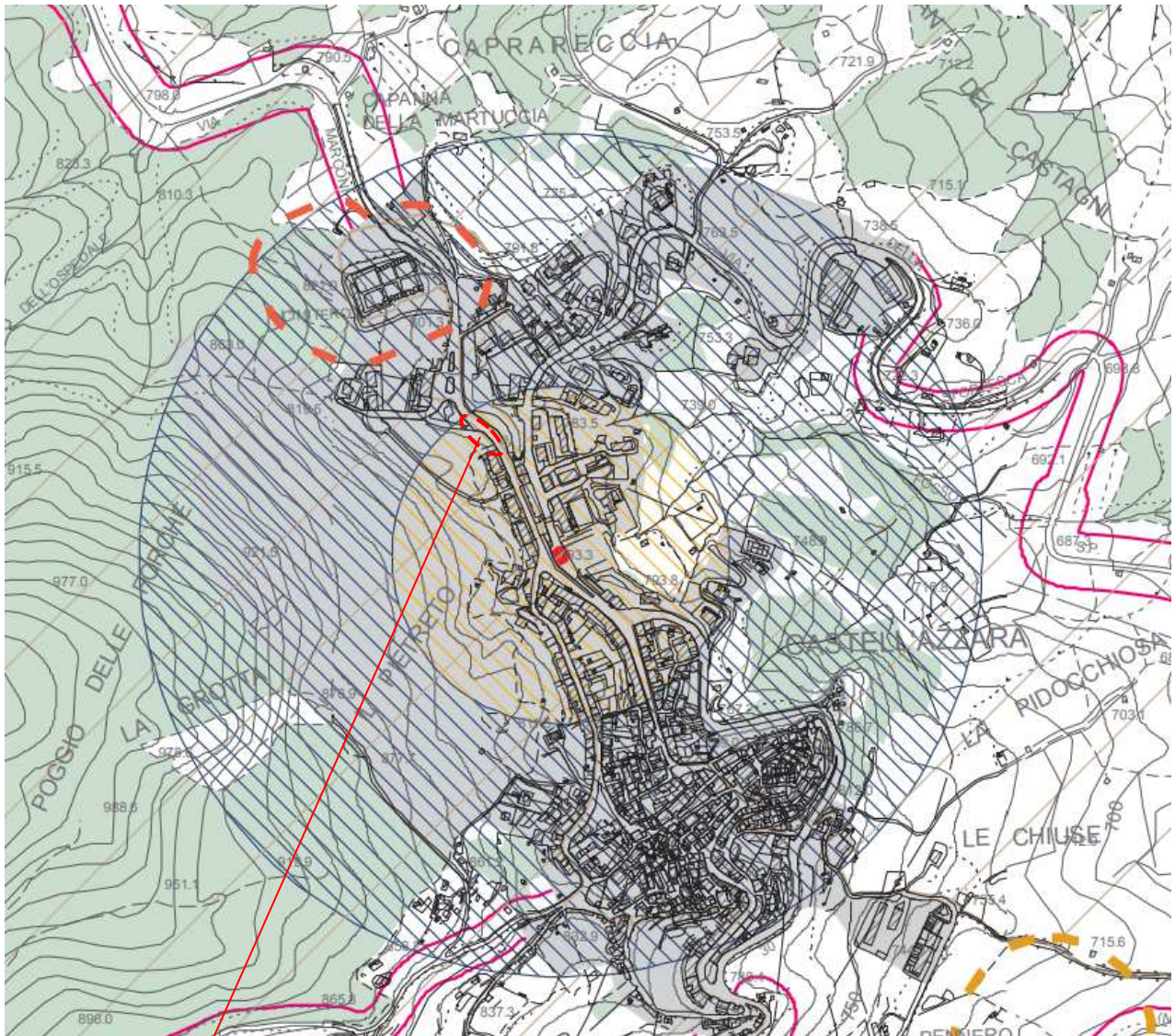

Area d'intervento:

- Estratto della Tav. 4 del R.U. (fasce di rispetto e vincolo idrogeologico)

Castell'Azzara li Ottobre 2018

Il Progettista  
Geom. Giorgio Monaci